

# Segundo Semestre 2021 MIXTO/AGOSTO



## → REQUERIMIENTOS GENERALES



**Todos y todas quienes forman parte de la comunidad deben vacunarse en los plazos indicados por la autoridad sanitaria.**

**Los y las estudiantes en edad de recibir la inmunización, enviar su pase de movilidad o comprobante de vacunación a la coordinación de Jaqi\***

\*Las personas con indicación de no vacunarse deben presentar un certificado **médico** que indique explícitamente la imposibilidad de participar en la campaña de vacunación Sars-Cov-2.

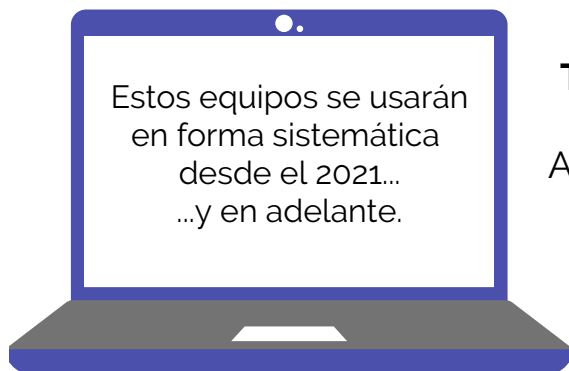

**Todo/a estudiante de Jaqi necesita un computador personal portátil.**

Además de ser solicitado en algunas oportunidades en las clases presenciales, todas las demás clases se realizan de manera online.

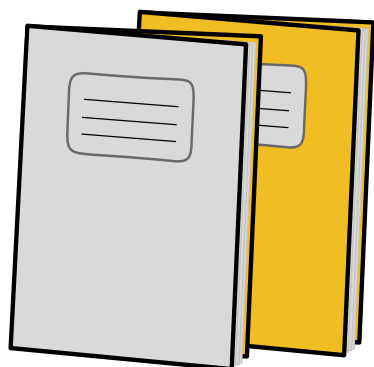

Para clases presenciales se sugiere usar cuadernos de registro si no llevará su computador portátil.

Estuche Personal con  
2 Lápices mina,  
2 lápices pasta, lápices de colores, goma,  
sacapunta, regla de 20 cm y tijeras.

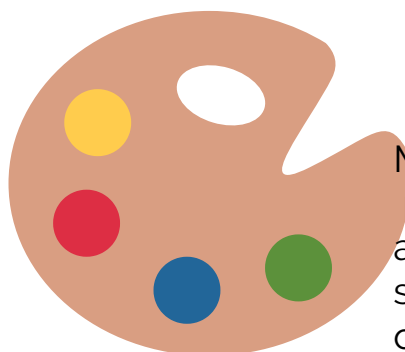
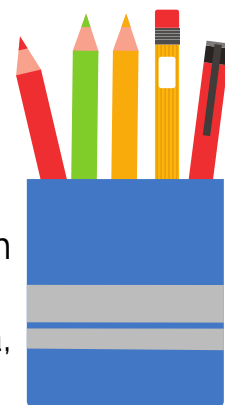

Materiales específicos para proyectos determinados de artes u otras asignaturas se solicitarán de manera oportuna.



# NUEVA FORMA DE TRABAJO EN SISTEMA MIXTO

- Jornada más corta, manteniendo la priorización de horas del primer semestre.
- En el Colegio, clases de diversas asignaturas, manteniendo aquellas que trabajarán en el movimiento, la expresión y la colaboración.
- Queremos resguardar espacios de encuentro en torno a la creación que permitan mejorar el desarrollo de la dimensión socio-emocional de los/as estudiantes.



- Quienes permanecen en sus casas, podrán "asistir" de manera sincrónica pero remota a las clases que se realizan en el colegio a través de Meet.
- Las asignaturas que trabajen en la elaboración individual o colectiva de productos y de ejercicio físico, se trabajarán de manera asincrónica a través de plataforma Classroom.
- Tendrán tutorías de Lenguaje, Matemática, Ciencias e Historia, con el objetivo de apoyarlos y apoyarlas en el desarrollo de actividades y resolviendo las dudas que no pueden ser atendidas durante la clase remota.

## ASISTENCIA AL COLEGIO

**LUNES:** Todos los cursos online, **MARTES Y JUEVES:** Séptimos, Octavos y Primeros Medios, **MIÉRCOLES Y VIERNES:** Segundos Medios, Tercero Medio y Cuartos Medios

El ingreso es por el estacionamiento, respetando la señalética que indica el desplazamiento hacia Jaqi. Se entra por orden de llegada desde las 8:15 y hasta las 8:30 directamente a la sala que corresponde donde estará esperando el/la profesor/a.

Mamás, papás y todo adulto/a que acompañen a estudiantes, llegan hasta el portón de entrada.

La puntualidad es el modo de demostrarle al resto de la comunidad que nos importa el ingreso de cada niño, niña y joven de manera segura y en sus tiempos. ¡Lleguemos a la hora por favor!

## HORARIO MIXTO\*

7MO ANKA					
	LUNES casa	MARTES colegio	MIÉRCOLES casa	JUEVES colegio	VIERNES casa
08:30 / 09:25	CS	CS	LEN	HIST	MAT
09:25 / 09:35	RECREO				
09:35 / 10:30	HIST	ART		ING	HIST
10:30 / 10:45	RECREO				
10:45 / 11:40	LEN	MUS	MAT	CDC	CS
11:40 / 11:50	RECREO				
11:50 / 12:45		LEN		MAT	LEN
12:45 / 13:30	COLACIÓN				
13:30 / 14:30	MAT	EDFÍ		TEC	
14:30 / 15:30					
15:30 / 15:45	RECREO				
15:45 / 16:45					

\*Quienes no asisten al colegio, verán la clase a través de Meet en el mismo horario.

# → EN EL COLEGIO

## UNIFORME / ROPA CÓMODA

Lo importante no será venir con uniforme sino que venir con ropa limpia y sin uso previo.

- Puede ser uniforme u otra ropa cómoda para trabajar.
- El calzado debe ser **zapatillas**.
- No están permitidos los accesorios innecesarios.

Es responsabilidad de todos y todas resguardar los valores del colegio sin caer en el erotismo infantil, los desfiles de moda o en el uso de publicidad en su ropa.

## MASCARILLA

### USO OBLIGATORIO

- cada uno/a trae y lleva su mascarilla desde casa.
- procurar que esté en condiciones óptimas para la prevención de contagio.
- mantener una mascarilla de repuesto en bolsa plástica hermética.

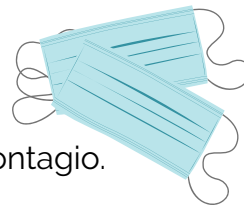

## COLACIÓN

Se lavan las manos antes y después. La colación **NO se comparte**. Para el recreo de 12:45 a 13:30, la colación debe ser más contundente tipo pic-nic.

- Debe ir en pote cerrado o bolsa hermética reutilizable.
- Fruta, jugo o pan, nada de comida chatarra.
- Después de comer, los envoltorios y restos quedan en el mismo pote cerrado y se guarda en la mochila.
- Se come en espacios abiertos, según indicaciones de profesores/as y con distanciamiento.

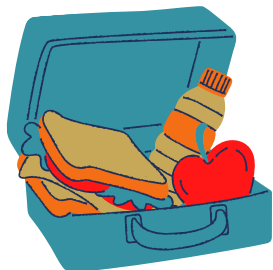

## MATERIALES

Todos los materiales en el colegio deben ser **usados de manera individual**. Los que son propios deben permanecer en la mochila cuando no están en uso.

Se recomienda llevar alcohol gel de uso personal para desinfectar rápidamente manos o materiales durante las clases.



## PRECAUCIÓN

Si en casa tu hija o hijo se siente mal o lo notas decaído, no esperes a que tenga fiebre o aparezcan otros síntomas, es mejor que se quede un día de resguardo y observarlo/a. De ese modo cautelamos que de haber un cuadro viral, no se desarrolle en el colegio.

## SANITIZACIÓN Y SEGURIDAD

Se mantendrán ventanas abiertas y ventilación permanente. Habrá cambio de espacio para distintas actividades. Se lavarán las manos y usarán alcohol gel después de cada recreo y cada vez que se estime necesario. Los recreos serán en espacios diferidos, aforos estarán controlados en salas y patio.

